

## 2012-2013 YILI CÜBBE TEKNİK ŞARTNAME KRİTERLERİ

<b>Cübbe Kumaşı ve Yardımcı Malzeme Kriterleri</b>		
Kullanılan kumaşın adı	Atlas saten	
Kullanılan kumaşın rengi	Türkuaz-mavi / garnisi kırmızı	
Kumaşta cm'ye düşen iplik sayısı	20*80 tel (çözgü 20-atkı 80)	
Kullanılan iplik rengi	Mavi ve beyaz	
Kullanılan etiket cinsi	Polyester	
Kullanılan Tela ve Özellikleri	Yakada kullanılan telanın niteliği ve cm.deki tel sayısı	Bez tela 12*18 tel
	Klapada kullanılan telanın niteliği ve cm.deki iplik sayısı	Bez tela 12*18 tel
Kullanılan Cırt bant kalınlığı ve tüy oranı	2 mm*2,5 mm	
<b>Kep Kriterleri</b>		
Kepte kullanılan saçak özellikleri	Merserize / 40 kat kırmızı	
Düğme çapı ve düğmenin niteliği	2 cm/ metal, zımbalı ve kumaş kaplama	
Kullanılan mukavva kalınlığı ve çeşidi	3 mm karton	
Astar Özelliği (cm. deki iplik sayısı ve özelliği)	Polyester 20*18 tel	
Grogren kurdela niteliği ve eni)	Polyester – 2,5 cm	
Lastik kalınlığı	2 mm*10 mm	
<b>Cübbe Omuz Şalı Kriterleri</b>		
Baskıda kullanılan baskı tekniği	Transfer baskı	
Baskıda kullanılan boyar madde özelliği	Kalıcı, yıkamaya dayanıklı	

### Kravat Teknik Özellikleri

Kumaş Cinsi	% 100 polyester trevira
Astar cinsi	% 100 polyester Jakarlı (S.D.Ü. arma baskılı)
Desen Özelliği	Jacquard dokumadan desenli (Mevcut tasarlanan desen ve renkler)
Kumaş ve Astar Özelliği	Kuru temizlemeye uygun

### Fular Teknik Özellikleri

Kumaş Cinsi	% 100 polyester empirme (85 gr/m <sup>2</sup> )
Baskı tekniği	Tekstil baskı
Desen Özelliği	Mevcut tasarlanan desen ve renkler
Kumaş özelliği	Kuru temizlemeye uygun

  
**Doç. N. Rengin OYMAN**  
Merkez Müdürü

**Cübbe Ölçü Kriterleri  
(M Beden)**

Ön Beden

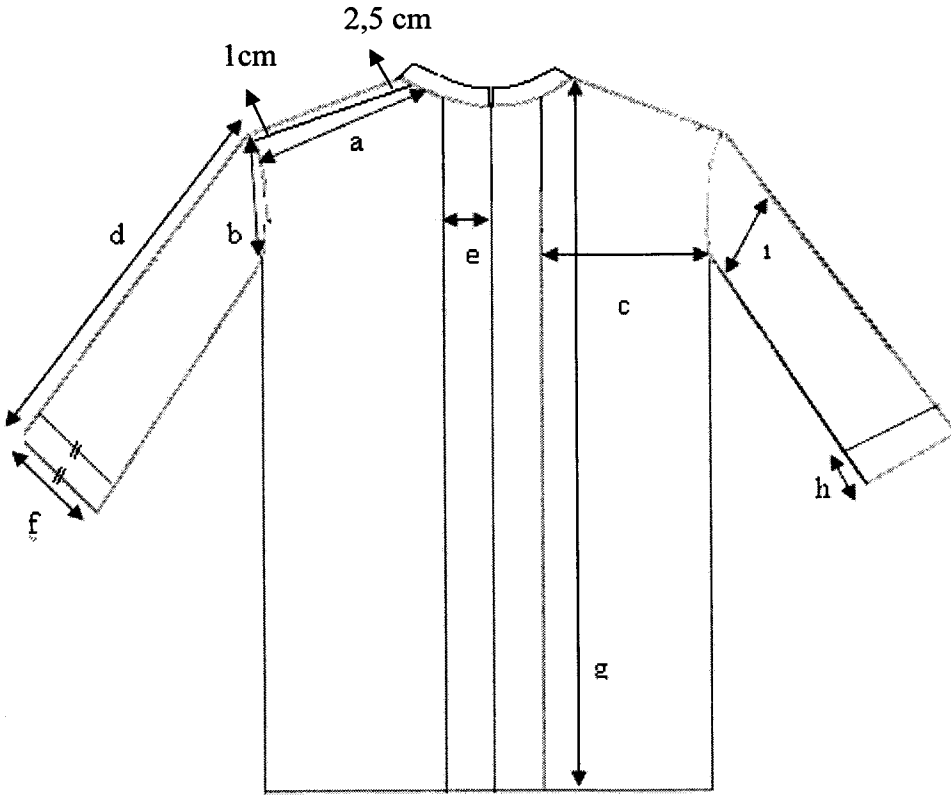

a	19 cm
b	30 cm
c	26 cm
d	59 cm
e	8 cm
f	32 cm
g	108 cm
h	9 cm
i	30 cm

Arka Beden

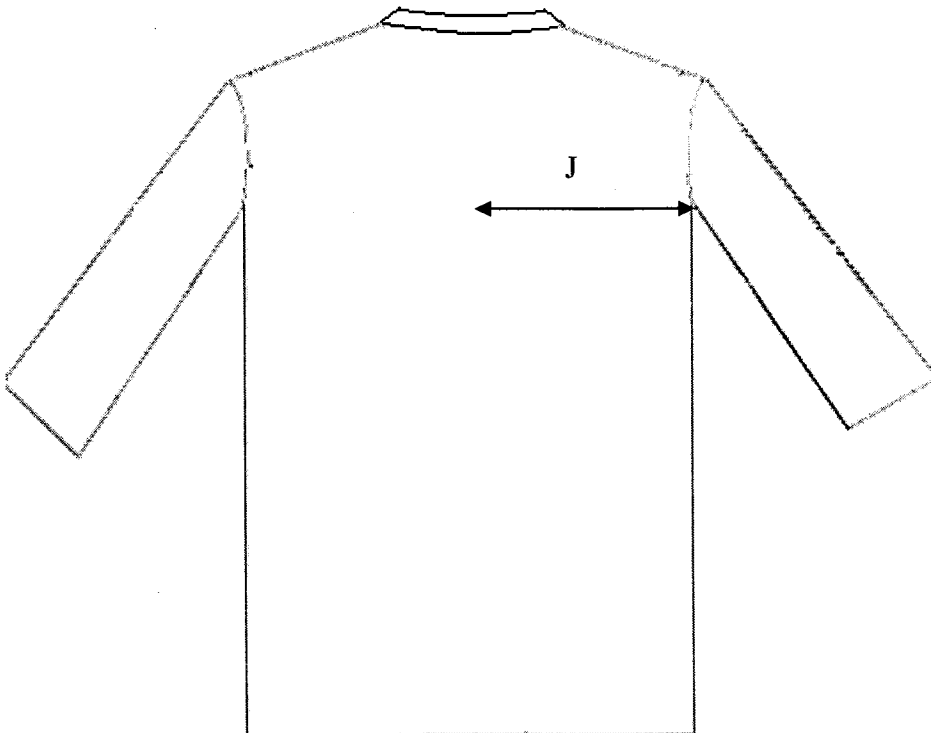

J	33 cm
---	-------

Yaka



k	50 cm
L	4 cm

Cübbe Omuz Şalı

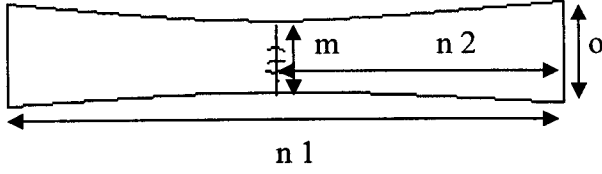

m	12,5 cm
n 1	122 cm
n 2	63 cm
p	10 cm
o	18 cm
Amblem (R)	9,5 cm

Cübbe Omuz Şalı Amblemi

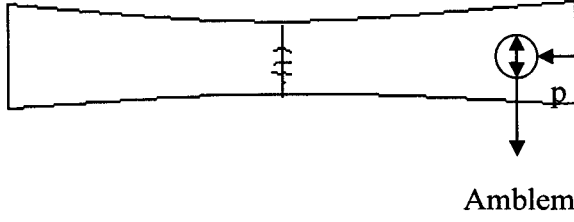

Amblem

Kep

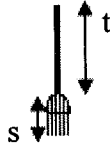
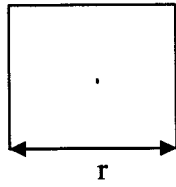

Düğme yarıçapı	1 cm
r	25 cm
s	16 cm
t	18 cm

Fular

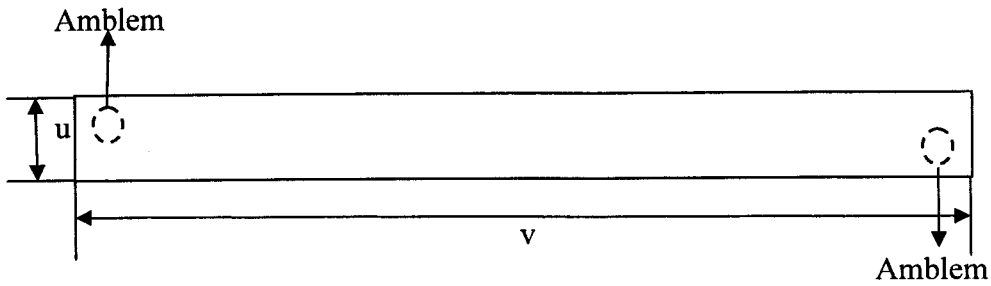

u	24 cm
v	190 cm
Amblem (R)	5 cm

# Kravat

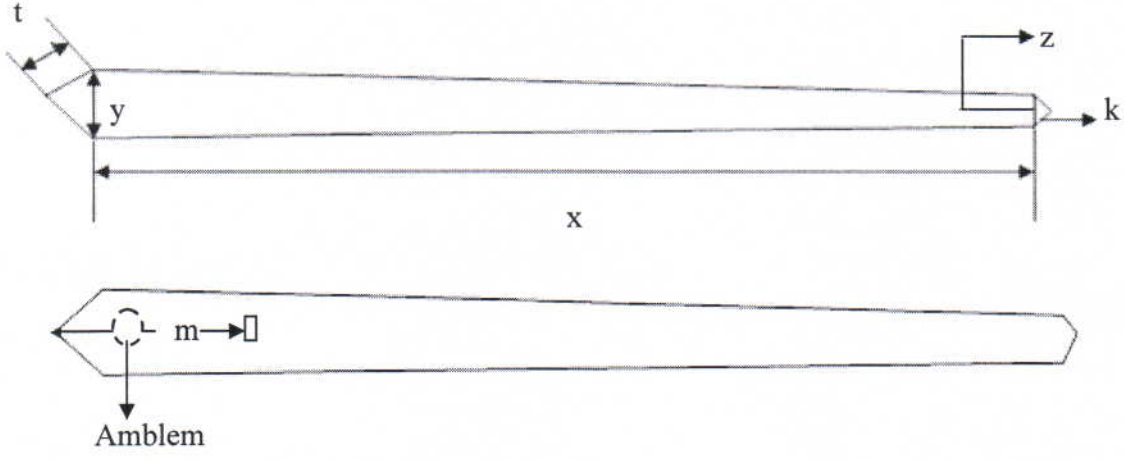

t	5 cm
y	8 cm
z	3,5 cm
k	2,5 cm
x	146 cm
m	26 cm
Amblem (R)	3,5 cm

  
Doç. N. Rengin OYMAK  
Merkez Müdürü